

ข้อมูลนักเรียน นักศึกษา

✿ จำนวนนักเรียน นักศึกษาใหม่

ปีการศึกษา 2562 วิทยาลัยเทคนิคบุรีรัมย์ มีนักเรียน นักศึกษาใหม่ทั้งหมด 3,279 คน ลดลงจากปีการศึกษา 2561 จำนวน 48 คน จำนวนนักเรียน นักศึกษาลดลงคิดเป็นร้อยละ 1.46

เมื่อจำแนกนักเรียน นักศึกษาใหม่ตามระดับการศึกษา จะแบ่งเป็น

- ระดับประกาศนียบัตรวิชาชีพ (ปวช.) จำนวน 1,676 คน คิดเป็นร้อยละ 51.11
- ระดับประกาศนียบัตรวิชาชีพชั้นสูง (รับจาก ปวช.) จำนวน 700 คน คิดเป็นร้อยละ 21.35
- ระดับประกาศนียบัตรวิชาชีพชั้นสูง (รับจาก ม.6) จำนวน 894 คน คิดเป็นร้อยละ 27.26
- ระดับปริญญาตรี จำนวน 9 คน คิดเป็นร้อยละ 0.27

แผนภูมิที่ 1 จำนวนนักเรียน นักศึกษาใหม่ ปีการศึกษา 2562 จำแนกตามแผนกวิชา

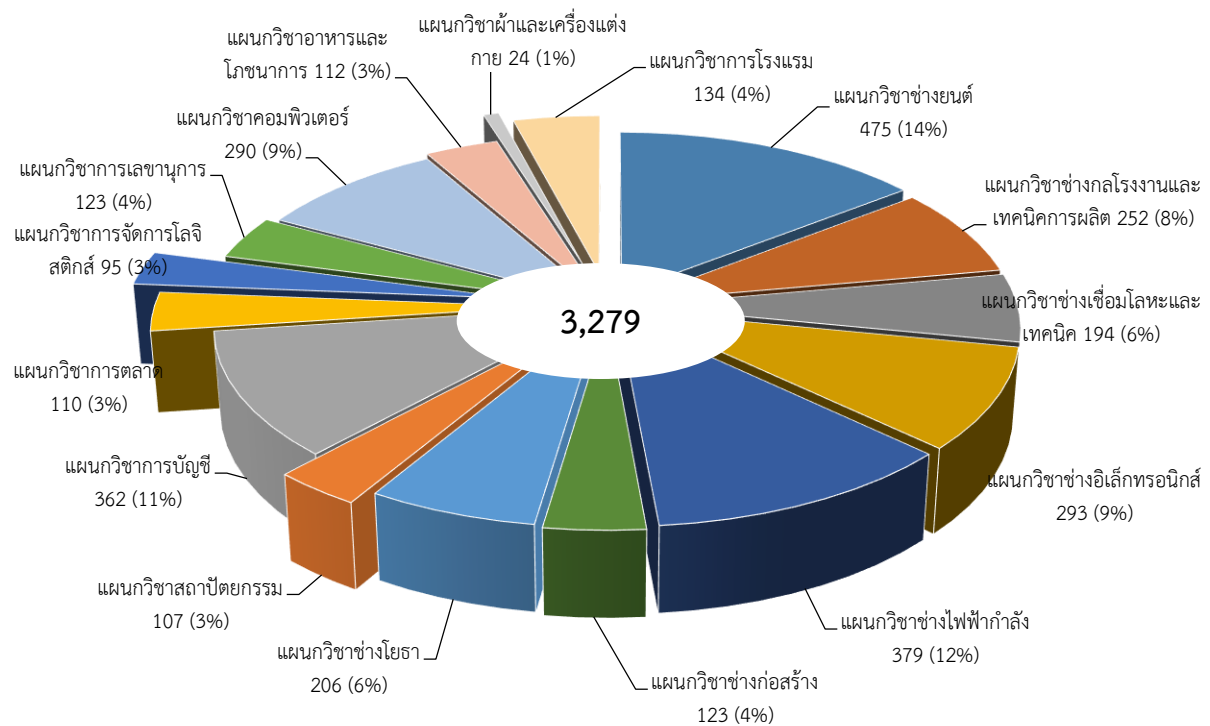

ตารางที่ 1 จำนวนนักเรียน นักศึกษาใหม่ ปีการศึกษา 2562 จำแนกตามแผนกวิชาแต่ละระดับการศึกษา

ลำดับ ที่	แผนก	ระดับการศึกษา				รวม (คน)	ร้อยละ
		ปวช. (คน)	ปวส. (รับจากปวช.) (คน)	ปวส. (รับจากม.6) (คน)	ป.ตรี (คน)		
1	แผนกวิชาช่างยนต์	306	81	88	0	475	14.49
2	แผนกวิชาช่างกลโรงงานและเทคนิคการผลิต	123	83	46	0	252	7.69
3	แผนกวิชาช่างเชื่อมโลหะและเทคนิค	114	43	37	0	194	5.92
4	แผนกวิชาช่างอิเล็กทรอนิกส์	145	67	81	0	293	8.94
5	แผนกวิชาช่างไฟฟ้ากำลัง	195	84	100	0	379	11.56
6	แผนกวิชาช่างก่อสร้าง	78	10	35	0	123	3.75
7	แผนกวิชาช่างโยธา	87	34	85	0	206	6.28
8	แผนกวิชาสถาปัตย์กรรม	72	14	21	0	107	3.26
9	แผนกวิชาการบัญชี	148	79	135	0	362	11.04
10	แผนกวิชาการตลาด	37	12	61	0	110	3.35
11	แผนกวิชาการจัดการโลจิสติกส์	0	46	49	0	95	2.90
12	แผนกวิชาการเลขานุการ	51	26	37	9	123	3.75
13	แผนกวิชาคอมพิวเตอร์	178	63	49	0	290	8.84
14	แผนกวิชาอาหารและโภชนาการ	47	26	39	0	112	3.42
15	แผนกวิชาผ้าและเครื่องแต่งกาย	9	11	4	0	24	0.73
16	แผนกวิชาการโรงแรม	86	21	27	0	134	4.09
รวม		1,676	700	894	9	3,279	100
ร้อยละ		51.11	21.35	27.26	0.27	100	

แผนภูมิที่ 2 จำนวนนักเรียน นักศึกษาใหม่ ปีการศึกษา 2562 จำแนกตามประเภทวิชา

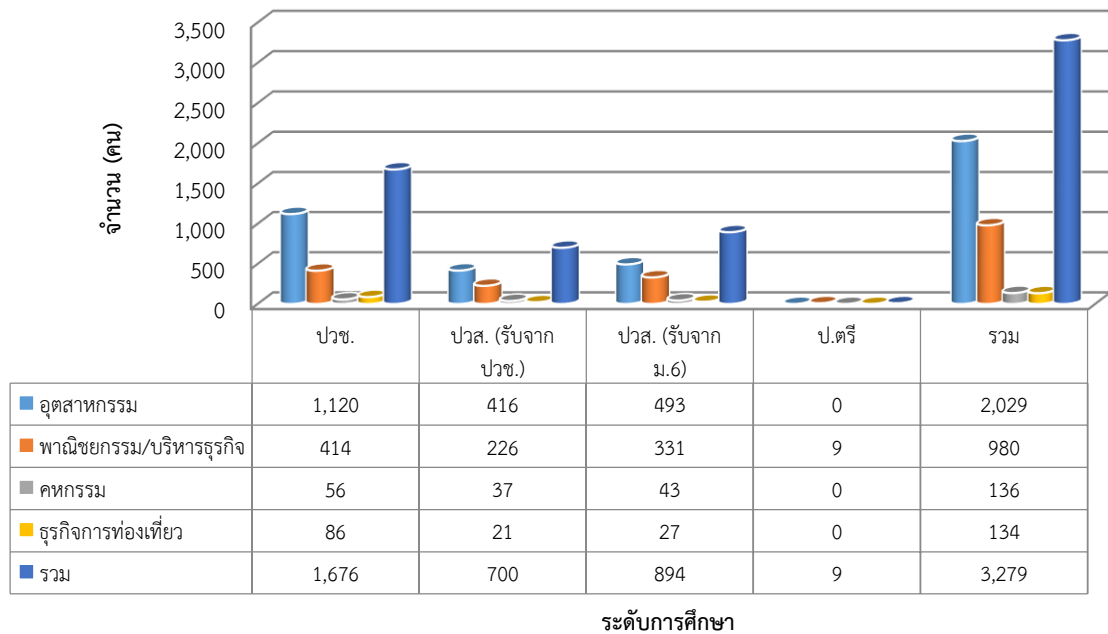

แผนภูมิที่ 3 การเปรียบเทียบจำนวนนักเรียน นักศึกษาใหม่ ปีการศึกษา 2559-2562 จำแนกตามระดับการศึกษา

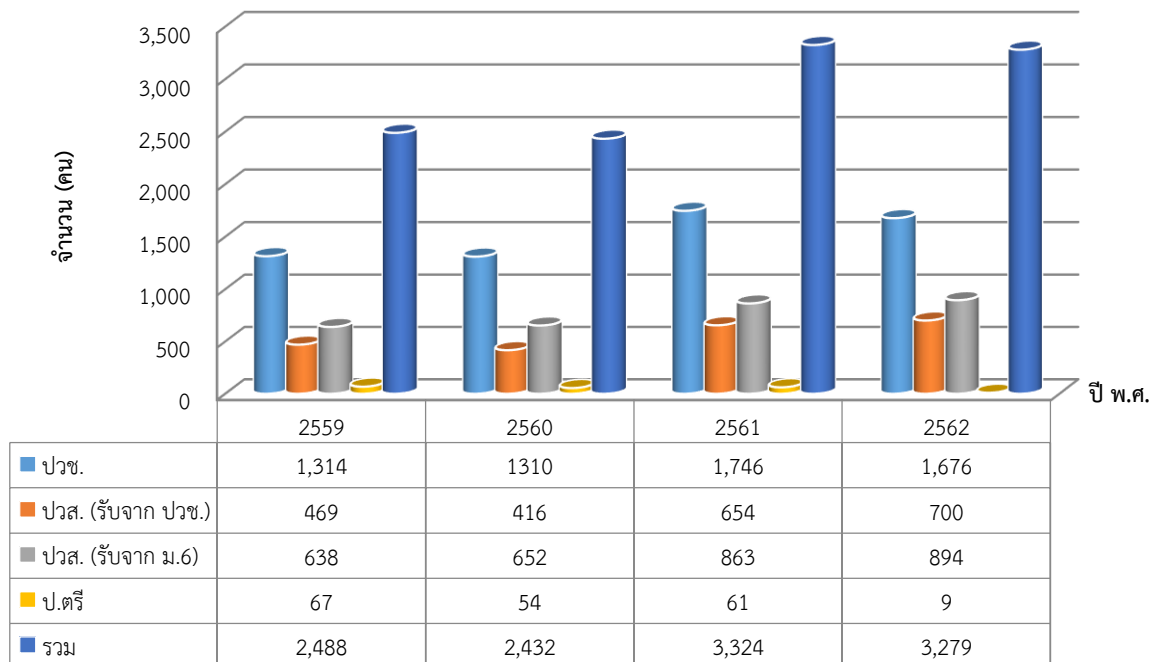

แผนภูมิที่ 4 การเปรียบเทียบจำนวนนักเรียน นักศึกษาใหม่ทุกระดับการศึกษา ปีการศึกษา 2559-2562 จำแนกตามประเภทวิชา

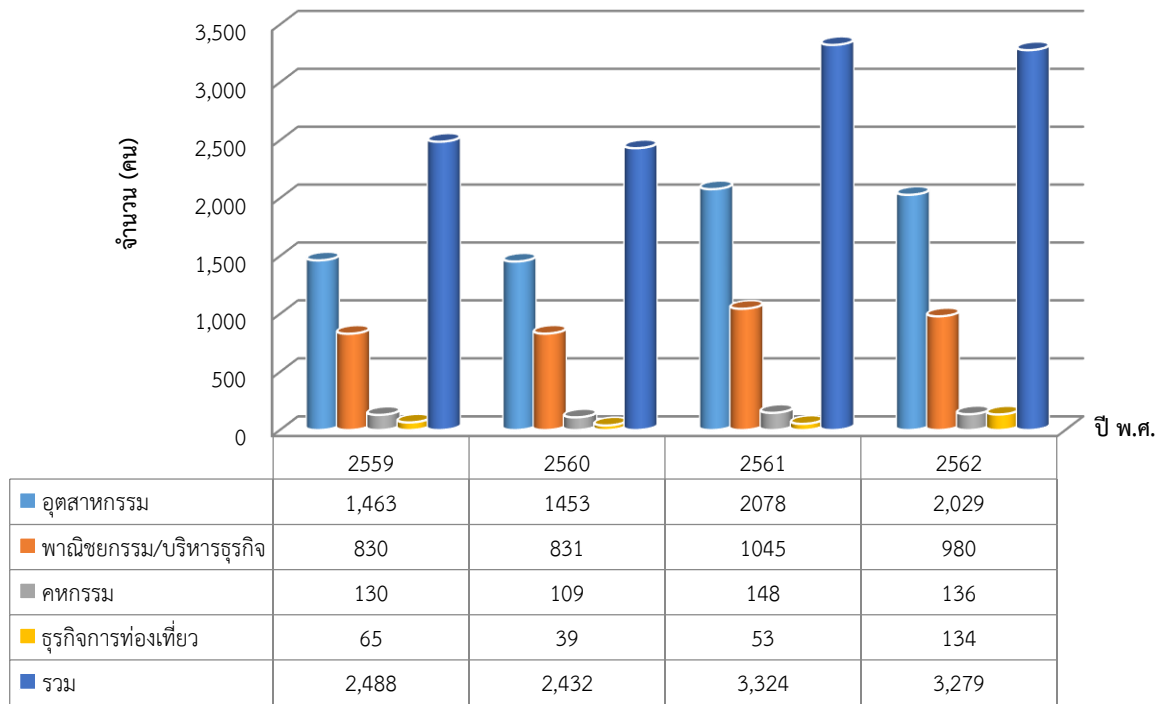

หมายเหตุ : ข้อมูลจากงานทะเบียน ณ วันที่ 10 มิถุนายน 2562

🌸 นักเรียน นักศึกษาทั้งหมด

ปีการศึกษา 2562 วิทยาลัยเทคนิคบุรีรัมย์ มีนักเรียน นักศึกษาทั้งหมด 6,563 คน เพิ่มขึ้นจากปี 2561 จำนวน 489 คน จำนวนนักเรียน นักศึกษาเพิ่มขึ้นคิดเป็นร้อยละ 7.45

เมื่อจำแนกนักเรียน นักศึกษาทั้งหมดตามระดับการศึกษา จะแบ่งเป็น

- ระดับประกาศนียบัตรวิชาชีพ (ปวช.) จำนวน 3,780 คน คิดเป็นร้อยละ 57.60
- ระดับประกาศนียบัตรวิชาชีพชั้นสูง ปวส. (รับจาก ปวช.) จำนวน 1,222 คน คิดเป็นร้อยละ 18.62
- ระดับประกาศนียบัตรวิชาชีพชั้นสูง ปวส. (รับจาก ม.6) จำนวน 1,335 คน คิดเป็นร้อยละ 22.76
- ระดับปริญญาตรี จำนวน 67 คน คิดเป็นร้อยละ 1.02

แผนภูมิที่ 5 จำนวนนักเรียน นักศึกษาทั้งหมด ปีการศึกษา 2562 จำแนกตามแผนกวิชา

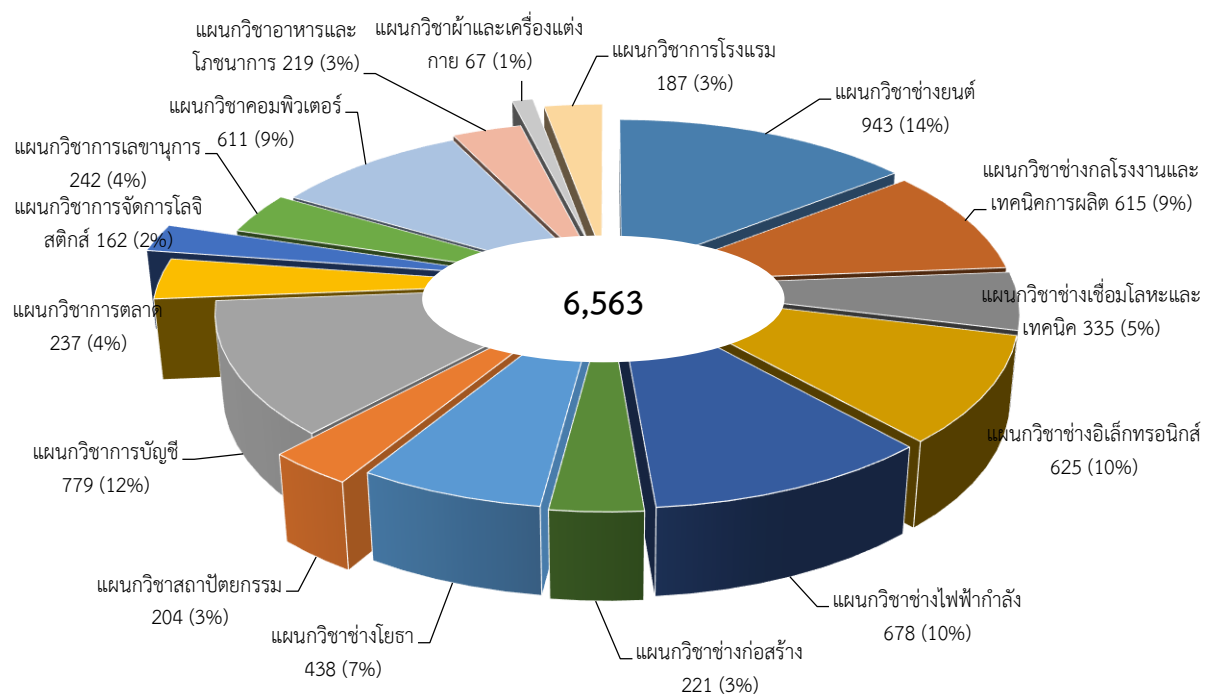

ตารางที่ 2 จำนวนนักเรียน นักศึกษาทั้งหมด ปีการศึกษา 2562 จำแนกตามแผนกวิชาแต่ละระดับการศึกษา

ลำดับ ที่	แผนก	ระดับการศึกษา				รวม (คน)	ร้อยละ
		ปวช. (คน)	ปวส. (รับจากปวช.) (คน)	ปวส. (รับจากม.6) (คน)	ป.ตรี (คน)		
1	แผนกวิชาช่างยนต์	636	161	146	0	943	14.37
2	แผนกวิชาช่างกลโรงงานและเทคนิคการผลิต	331	163	121	0	615	9.37
3	แผนกวิชาช่างเชื่อมโลหะและเทคนิค	196	63	76	0	335	5.10
4	แผนกวิชาช่างอิเล็กทรอนิกส์	362	102	149	12	625	9.52
5	แผนกวิชาช่างไฟฟ้ากำลัง	405	134	131	8	678	10.33
6	แผนกวิชาช่างก่อสร้าง	125	28	68	0	221	3.37
7	แผนกวิชาช่างโยธา	229	74	135	0	438	6.67
8	แผนกวิชาสถาปัตยกรรม	139	21	44	0	204	3.11
9	แผนกวิชาการบัญชี	402	149	228	0	779	11.87
10	แผนกวิชาการตลาด	127	18	92	0	237	3.61
11	แผนกวิชาการจัดการโลจิสติกส์	0	77	85	0	162	2.47
12	แผนกวิชาการเลขานุการ	136	35	43	28	242	3.69
13	แผนกวิชาคอมพิวเตอร์	394	120	78	19	611	9.31
14	แผนกวิชาอาหารและโภชนาการ	118	37	64	0	219	3.34
15	แผนกวิชาผ้าและเครื่องแต่งกาย	41	14	12	0	67	1.02
16	แผนกวิชาการโรงแรม	139	26	22	0	187	2.85
รวม		3,780	1,222	1,494	67	6,563	100
ร้อยละ		57.60	18.62	22.76	1.02	100	

แผนภูมิที่ 6 จำนวนนักเรียน นักศึกษาทั้งหมด ปีการศึกษา 2562 จำแนกตามประเภทวิชา

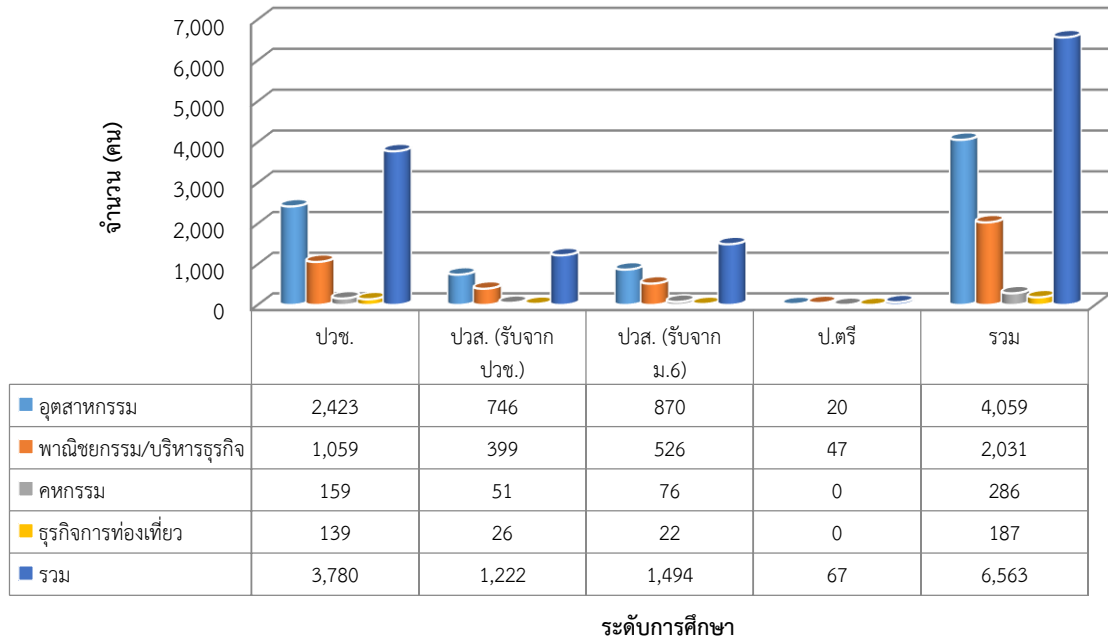

แผนภูมิที่ 7 การเปรียบเทียบจำนวนนักเรียน นักศึกษาทั้งหมด ปีการศึกษา 2559-2562 จำแนกตามระดับการศึกษา

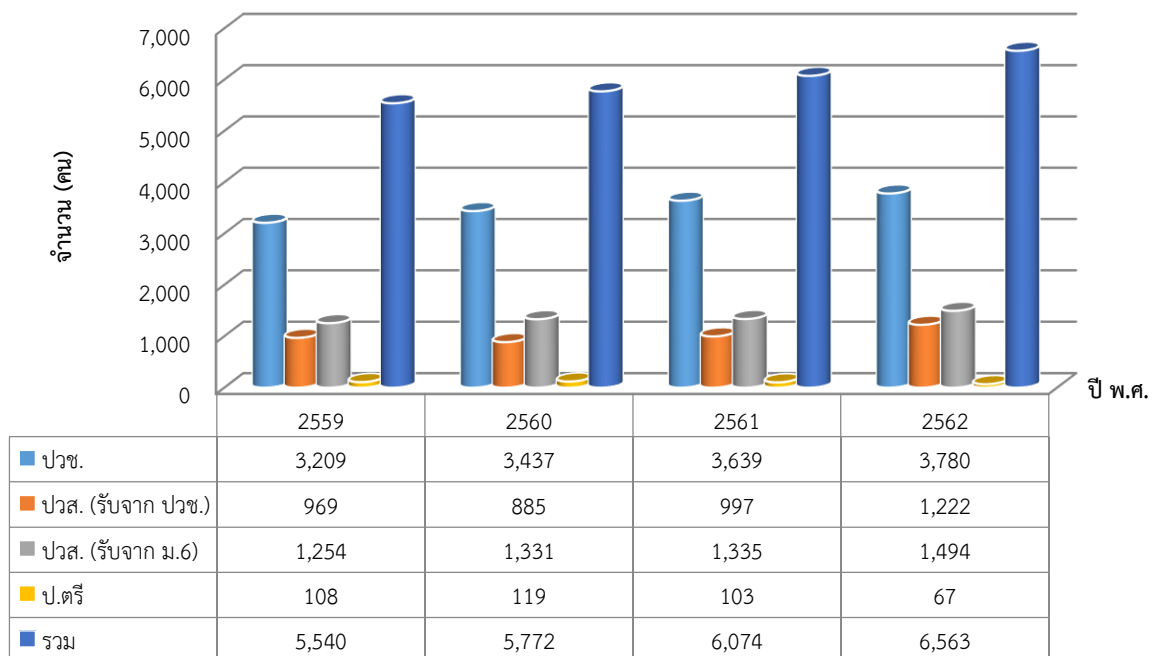

แผนภูมิที่ 8 การเปรียบเทียบจำนวนนักเรียน นักศึกษาทั้งหมด ทุกระดับการศึกษา ปีการศึกษา 2559-2562 จำแนกตามประเภทวิชา

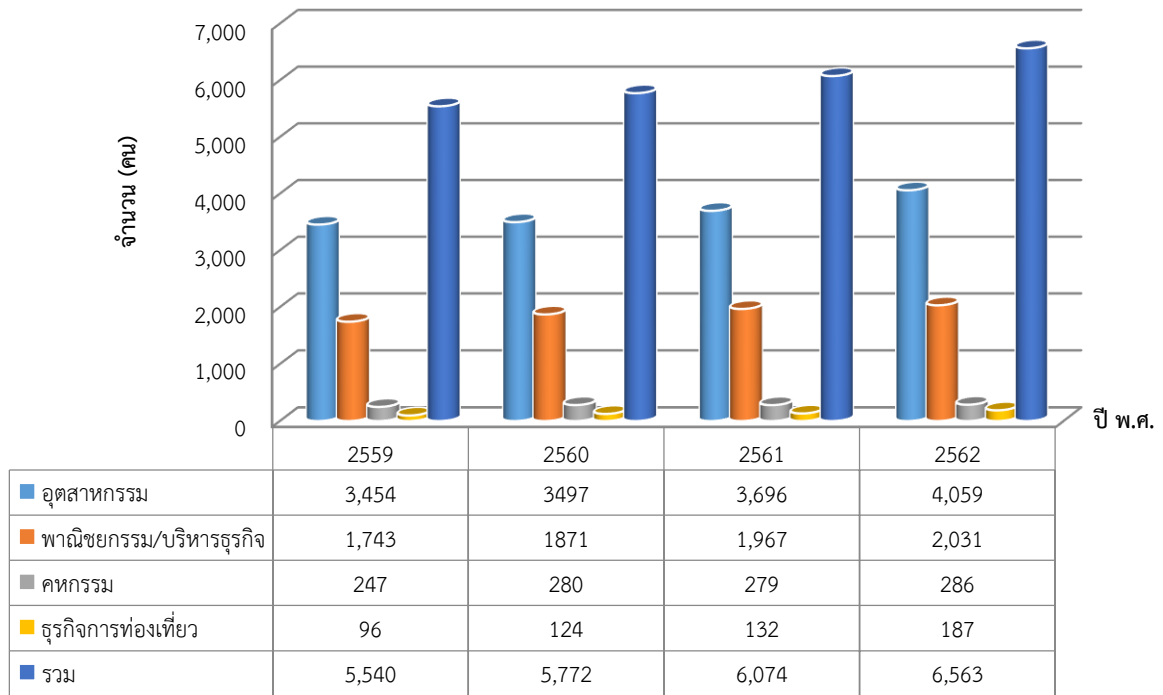

❁ จำนวนผู้ที่คาดว่าจะสำเร็จการศึกษา

ปีการศึกษา 2562 วิทยาลัยเทคนิคบุรีรัมย์ มีผู้ที่คาดว่าจะสำเร็จการศึกษา จำนวน 2,323 คน เพิ่มขึ้นจากปีการศึกษา 2561 จำนวน 186 คน จำนวนนักเรียน นักศึกษาที่คาดว่าจะสำเร็จการศึกษาเพิ่มขึ้น คิดเป็นร้อยละ 8.01

เมื่อจำแนกนักเรียน นักศึกษาที่คาดว่าจะสำเร็จการศึกษา ตามระดับการศึกษา จะแบ่งเป็น

- ระดับประกาศนียบัตรวิชาชีพ (ปวช.) จำนวน 1,149 คน คิดเป็นร้อยละ 49.46
- ระดับประกาศนียบัตรวิชาชีพชั้นสูง (รับจาก ปวช.) จำนวน 584 คน คิดเป็นร้อยละ 25.14
- ระดับประกาศนียบัตรวิชาชีพชั้นสูง (รับจาก ม.6) จำนวน 529 คน คิดเป็นร้อยละ 22.77
- ระดับปริญญาตรี จำนวน 61 คน คิดเป็นร้อยละ 2.63

แผนภูมิที่ 9 จำนวนผู้ที่คาดว่าจะสำเร็จการศึกษา ภาคเรียนที่ 2 ปีการศึกษา 2562 จำแนกตามแผนกวิชา

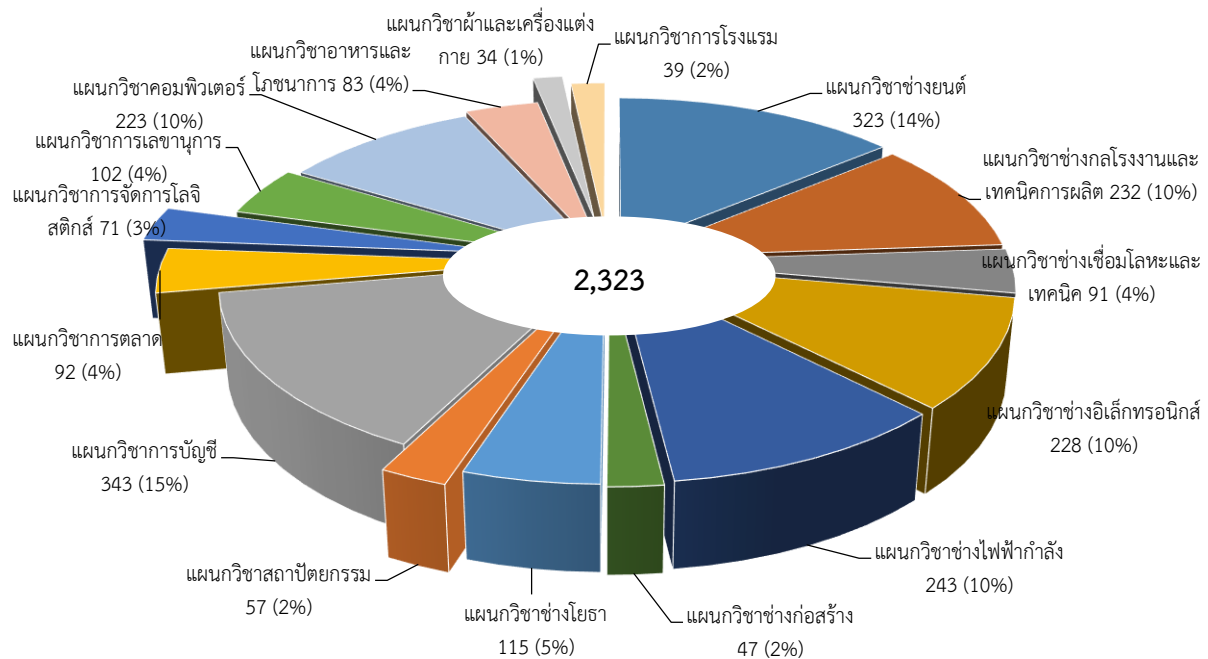

ตารางที่ 3 จำนวนผู้ที่คาดว่าจะสำเร็จการศึกษา ภาคเรียนที่ 2 ปีการศึกษา 2562 จำแนกตาม
แผนกวิชาแต่ละระดับการศึกษา

ลำดับ ที่	แผนก	ระดับการศึกษา				รวม (คน)	ร้อยละ
		ปวช. (คน)	ปวส. (รับจากปวช.) (คน)	ปวส. (รับจากม.6) (คน)	ป.ตรี (คน)		
1	แผนกวิชาช่างยนต์	166	85	72	0	323	13.90
2	แผนกวิชาช่างกลโรงงานและเทคนิคการผลิต	108	82	42	0	232	9.99
3	แผนกวิชาช่างเชื่อมโลหะและเทคนิค	57	25	9	0	91	3.92
4	แผนกวิชาช่างอิเล็กทรอนิกส์	120	46	50	12	228	9.81
5	แผนกวิชาช่างไฟฟ้ากำลัง	126	60	49	8	243	10.46
6	แผนกวิชาช่างก่อสร้าง	28	18	1	0	47	2.02
7	แผนกวิชาช่างโยธา	70	42	3	0	115	4.95
8	แผนกวิชาสถาปัตยกรรม	34	10	13	0	57	2.45
9	แผนกวิชาการบัญชี	148	78	117	0	343	14.77
10	แผนกวิชาการตลาด	41	6	45	0	92	3.96
11	แผนกวิชาการจัดการโลจิสติกส์	0	34	37	0	71	3.06
12	แผนกวิชาการเลขานุการ	52	11	17	22	102	4.39
13	แผนกวิชาคอมพิวเตอร์	107	61	36	19	223	9.60
14	แผนกวิชาอาหารและโภชนาการ	37	16	30	0	83	3.57
15	แผนกวิชาผ้าและเครื่องแต่งกาย	22	4	8	0	34	1.46
16	แผนกวิชาการโรงแรม	33	6	0	0	39	1.68
รวม		1,149	584	529	61	2,323	100
ร้อยละ		49.46	25.14	22.77	2.63	100	

แผนภูมิที่ 10 จำนวนผู้ที่คาดว่าจะสำเร็จการศึกษา ภาคเรียนที่ 2 ปีการศึกษา 2562
จำแนกตามประเภทวิชา

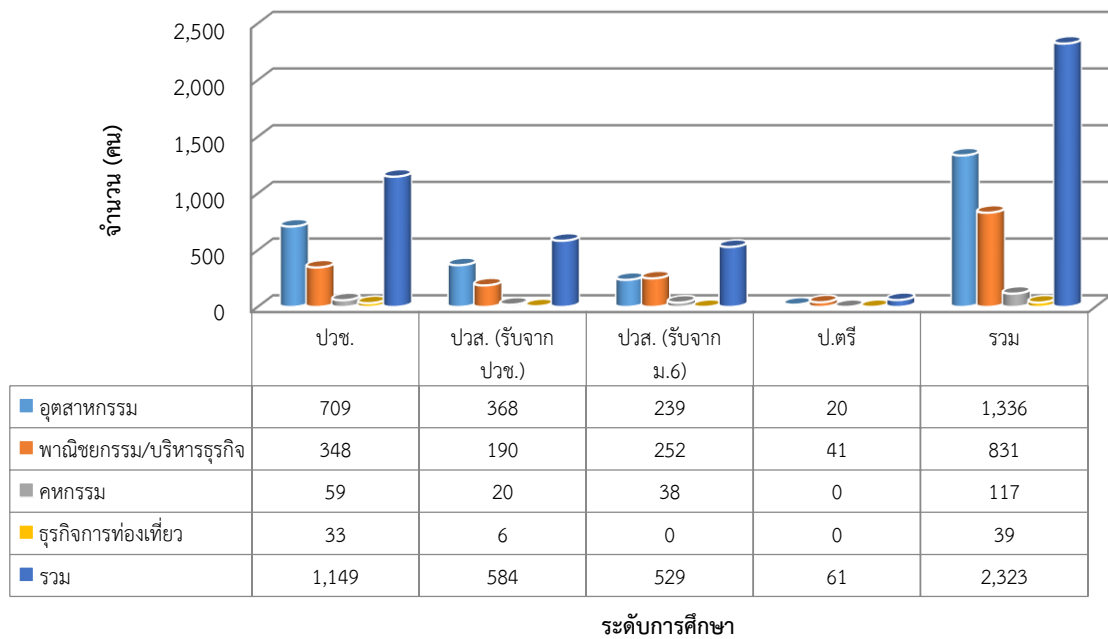

แผนภูมิที่ 11 การเปรียบเทียบจำนวนผู้ที่คาดว่าจะสำเร็จการศึกษา ปีการศึกษา 2559 - 2562
จำแนกตามระดับการศึกษา

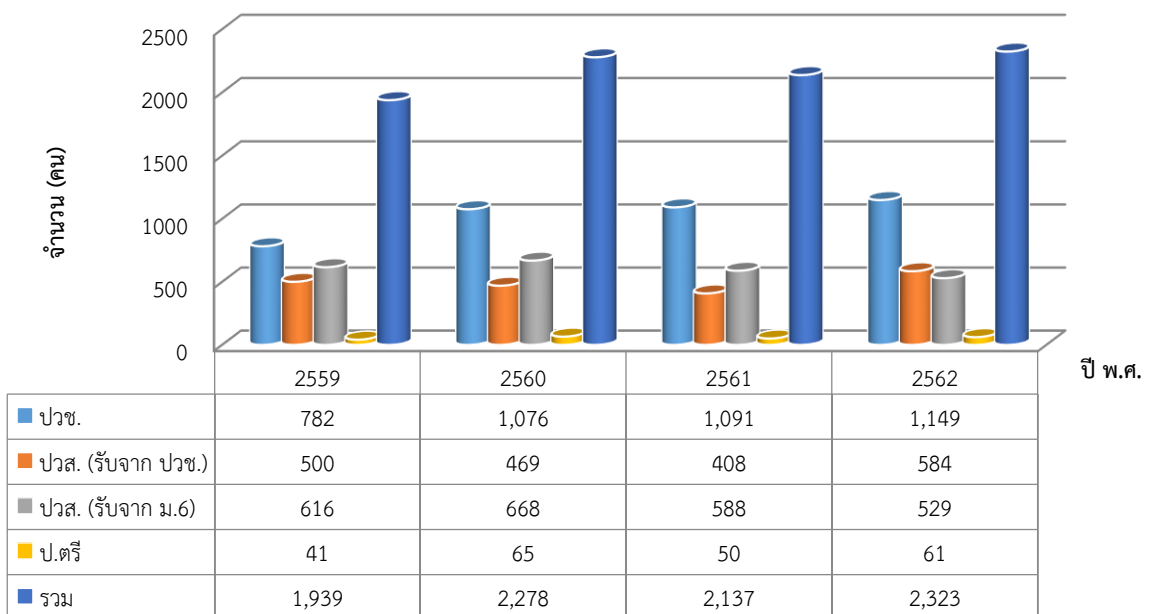

แผนภูมิที่ 12 การเปรียบเทียบจำนวนที่คาดว่าจะสำเร็จการศึกษา ทุกระดับการศึกษา
ปีการศึกษา 2559-2562 จำแนกตามประเภทวิชา

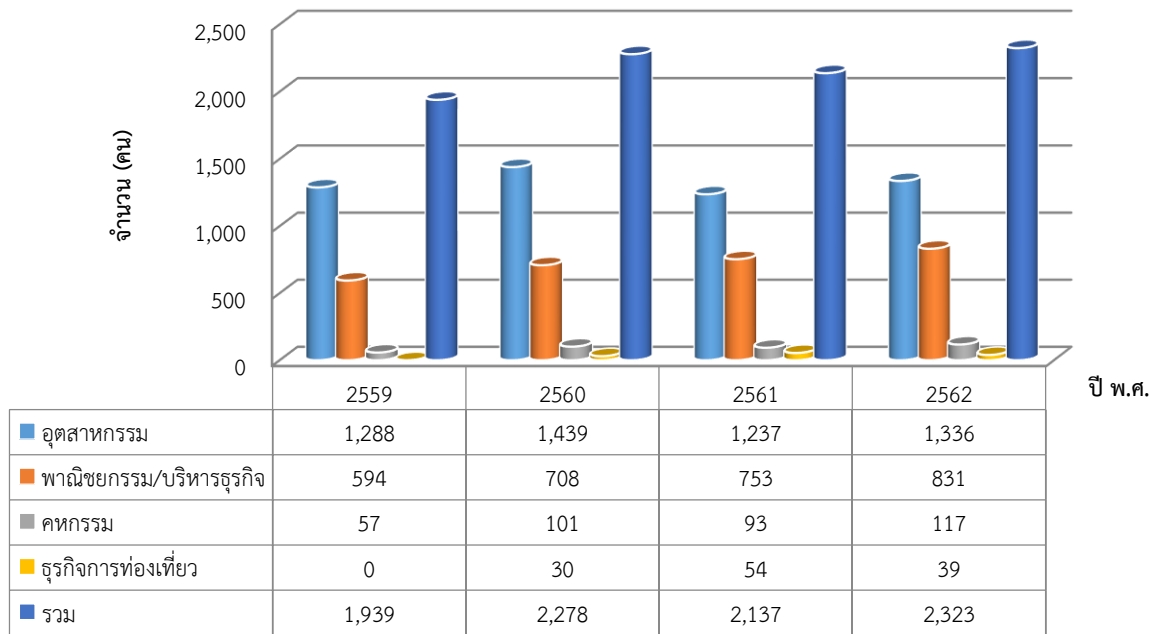

หมายเหตุ : ข้อมูลจากงานทะเบียน ณ วันที่ 10 พฤศจิกายน 2562